

MÍSTNOST	S.V. PLOCHA (m2)	ROZMĚRY (m)	POVRCH (materiál a zál.)	STŘEŠ	STĚNY
1.06 PŘÍSL. SKLAD (DOBRÝ DOBRY)	5,0	3100	POKRYTÍ SV. PLOCHA POKRYTÍ SV. PLOCHA	POKRYTÍ SV. PLOCHA POKRYTÍ SV. PLOCHA	POKRYTÍ SV. PLOCHA POKRYTÍ SV. PLOCHA
1.07 SKLAD (DOBRÝ DOBRY)	15,8	3100	POKRYTÍ SV. PLOCHA POKRYTÍ SV. PLOCHA	POKRYTÍ SV. PLOCHA POKRYTÍ SV. PLOCHA	POKRYTÍ SV. PLOCHA POKRYTÍ SV. PLOCHA
1.08 SAŤA (POVRCH SAŤA)	6,0	2500	POKRYTÍ SV. PLOCHA POKRYTÍ SV. PLOCHA	POKRYTÍ SV. PLOCHA POKRYTÍ SV. PLOCHA	POKRYTÍ SV. PLOCHA POKRYTÍ SV. PLOCHA
1.09 SERVER (PŘÍSL. DOBRY)	2,7	3100	POKRYTÍ SV. PLOCHA POKRYTÍ SV. PLOCHA	POKRYTÍ SV. PLOCHA POKRYTÍ SV. PLOCHA	POKRYTÍ SV. PLOCHA POKRYTÍ SV. PLOCHA
1.10 VSTUPNÍ PRÁŠKOVNÁ VELOPOMOCNÁ	9,7	3200	POKRYTÍ SV. PLOCHA POKRYTÍ SV. PLOCHA	POKRYTÍ SV. PLOCHA POKRYTÍ SV. PLOCHA	POKRYTÍ SV. PLOCHA POKRYTÍ SV. PLOCHA
1.11 CHODBA (VELPOMOCNÁ PRÁŠKOVNÁ)	20,5	1900	POKRYTÍ SV. PLOCHA POKRYTÍ SV. PLOCHA	POKRYTÍ SV. PLOCHA POKRYTÍ SV. PLOCHA	POKRYTÍ SV. PLOCHA POKRYTÍ SV. PLOCHA
1.12 CHODBA (CHODBA DO PRAHY)	33,5	3200	POKRYTÍ SV. PLOCHA POKRYTÍ SV. PLOCHA	POKRYTÍ SV. PLOCHA POKRYTÍ SV. PLOCHA	POKRYTÍ SV. PLOCHA POKRYTÍ SV. PLOCHA
1.13 SPROUŽKOVACÍ CHODBA	26,7	2600	POKRYTÍ SV. PLOCHA POKRYTÍ SV. PLOCHA	POKRYTÍ SV. PLOCHA POKRYTÍ SV. PLOCHA	POKRYTÍ SV. PLOCHA POKRYTÍ SV. PLOCHA
1.14 CHODBA S ČERANOU (CHODBA DO PRAHY)	36,8	1900	POKRYTÍ SV. PLOCHA POKRYTÍ SV. PLOCHA	POKRYTÍ SV. PLOCHA POKRYTÍ SV. PLOCHA	POKRYTÍ SV. PLOCHA POKRYTÍ SV. PLOCHA
1.15 REZERVA (PODTELNA MÍSTNOST)	27,4	3200	POKRYTÍ SV. PLOCHA POKRYTÍ SV. PLOCHA	POKRYTÍ SV. PLOCHA POKRYTÍ SV. PLOCHA	POKRYTÍ SV. PLOCHA POKRYTÍ SV. PLOCHA
1.16 CHODBA A ZÁZENÍ (MÍSTNOST)	12,6	3100	POKRYTÍ SV. PLOCHA POKRYTÍ SV. PLOCHA	POKRYTÍ SV. PLOCHA POKRYTÍ SV. PLOCHA	POKRYTÍ SV. PLOCHA POKRYTÍ SV. PLOCHA
1.17 KAM. SYSTÉM A PRÁHA (MÍSTNOST)	11,1	3100	POKRYTÍ SV. PLOCHA POKRYTÍ SV. PLOCHA	POKRYTÍ SV. PLOCHA POKRYTÍ SV. PLOCHA	POKRYTÍ SV. PLOCHA POKRYTÍ SV. PLOCHA
1.18 PRAC. KOUT. NAČELNÁ (MÍSTNOST)	34,5	3100	POKRYTÍ SV. PLOCHA POKRYTÍ SV. PLOCHA	POKRYTÍ SV. PLOCHA POKRYTÍ SV. PLOCHA	POKRYTÍ SV. PLOCHA POKRYTÍ SV. PLOCHA
1.19 SAŤA A DOBOVÁNÍ (MÍSTNOST)	26,0	3040	POKRYTÍ SV. PLOCHA POKRYTÍ SV. PLOCHA	POKRYTÍ SV. PLOCHA POKRYTÍ SV. PLOCHA	POKRYTÍ SV. PLOCHA POKRYTÍ SV. PLOCHA
1.20 SAŤA (MÍSTNOST)	11,6	3100	POKRYTÍ SV. PLOCHA POKRYTÍ SV. PLOCHA	POKRYTÍ SV. PLOCHA POKRYTÍ SV. PLOCHA	POKRYTÍ SV. PLOCHA POKRYTÍ SV. PLOCHA
1.21 SKLAD (DOBA DO PRAHY)	15,7	3100	POKRYTÍ SV. PLOCHA POKRYTÍ SV. PLOCHA	POKRYTÍ SV. PLOCHA POKRYTÍ SV. PLOCHA	POKRYTÍ SV. PLOCHA POKRYTÍ SV. PLOCHA
1.22 SKLAD (DOBA DO PRAHY)	7,1	2600	POKRYTÍ SV. PLOCHA POKRYTÍ SV. PLOCHA	POKRYTÍ SV. PLOCHA POKRYTÍ SV. PLOCHA	POKRYTÍ SV. PLOCHA POKRYTÍ SV. PLOCHA
1.23 KUCHYNKA (VŠECHY DOBRY)	12,5	2500	POKRYTÍ SV. PLOCHA POKRYTÍ SV. PLOCHA	POKRYTÍ SV. PLOCHA POKRYTÍ SV. PLOCHA	POKRYTÍ SV. PLOCHA POKRYTÍ SV. PLOCHA
1.24 LOUŽKA (RUČNÍ DOBRY)	7,9	2600	POKRYTÍ SV. PLOCHA POKRYTÍ SV. PLOCHA	POKRYTÍ SV. PLOCHA POKRYTÍ SV. PLOCHA	POKRYTÍ SV. PLOCHA POKRYTÍ SV. PLOCHA

TABULKA MÍSTNOSTÍ

- VYPÍNAČE A PŘEPÍNAČE INSTALOVAT DO VÝŠKY 1,1 M NAD PODLAHOU,
- DALŠÍ VE SPOLEČNÉM RÁMEČKU SVISLE DOLŮ,
- PRO KAŽDÉ SVÍTLIDLO PONECHAT VOLNÝ VÝVOD O DÉLCE 50-60 cm, UKONČIT SVORKOVNICÍ,
- ROZIŠKY KABELY ČYKÝ POD OMÍTKOU, NAD SDK PODHLÉDY A V TRUBKÁCH V PODLAŽE,
- VŠECHNY VÝVODY PRO TECHNOLOGICKÁ ZAŘÍZENÍ (VZT, PC, OSTATNÍ PERIFERIE A POD.), JE NUTNÉ NA STAVBE KONZULTOVAT SE ZÁSTUPCEM INVESTORA A SPRÁVCEM SÍTĚ IT
- PROSTŘEDÍ VŠUDE NORMÁLNÍ DLE ČSN 33 2000-5-51 ed.3, tab. NA.4
- LEGENDA ZNAČEK JE PŘILOŽENA V TECHNICKÉ ZPRÁVĚ
- KABELOVÉ ŽÁBY JSOU SOUČÁSTÍ PROJEKTOVÉ DOKUMENTACE ELEKTRONICKÝCH KOMUNIKACÍ.
- STAVAJÍCÍ ZÁSUVKY

- A - SVÍTLIDLO NAPŘ. LUCIS AU1 L13.900.WS AULA LED
- B - SVÍTLIDLO NAPŘ. LUCIS S43.L11.D550 DAPHNE LED
- C - SVÍTLIDLO NAPŘ. LUCIS S5.L11.A650.0W ASTERION LED
- D - SVÍTLIDLO NAPŘ. LUCIS ZT.LX1.D550 DAPHNE LED
- E - SVÍTLIDLO HALOGENOVÉ, ZAPÍŠTĚNÉ V INTERIÉROVÉM NABÝTKU, 20W/230V

- PRO SHORA UVEDENÁ SVÍTLIDLA JE PROVEDEN VÝPOČET OSVĚTLENÍ A JE S NIMI V PROJEKTOVÉ DOKUMENTACI UVAŽOVÁNO JAKO S REFERENČNÍMI - POKUD BUDOU DODANA SVÍTLIDLA JINÁ, MUSÍ JEJICH DODAVATEL DOLOŽIT NOVOU VÝPOČET OSVĚTLENÍ ZA DODRŽENÍ PARAMETRŮ V TOMTO PROJEKTU NAVRŽENÝCH.

- SVÍTLIDLO NAPŘ. OSMONT AURA 2, NZ-13DU042, 13W, ELEKTRONICKÝ PŘEDŘÁDNIK

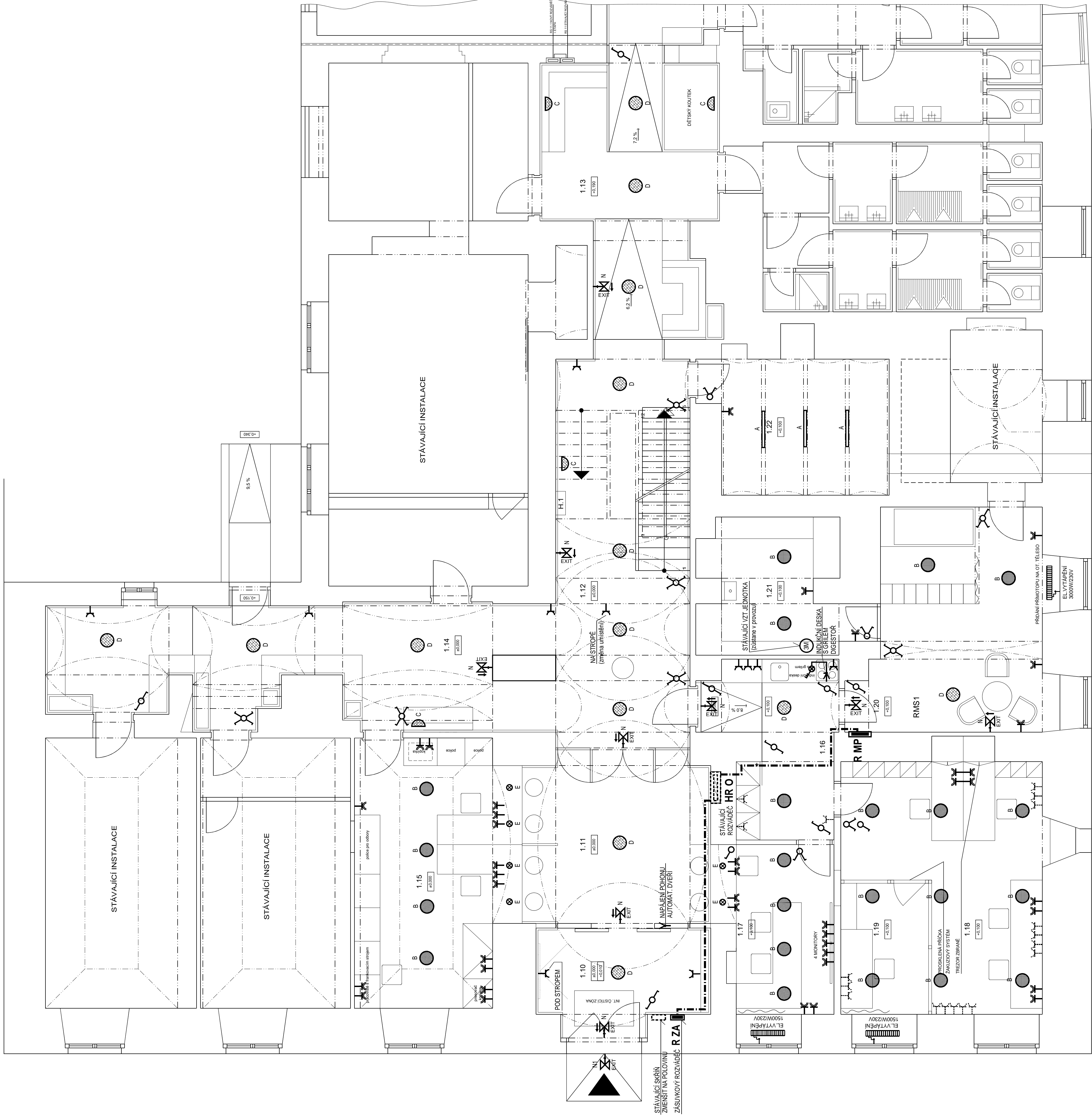

PROJEKTANT: STAVBA, s.r.o., 23000, SILE, ST. TNS  
OPRAVA PŘED JAZEM ELEKTRONICKÝ PROJEKT  
PODLE ČSN 33 2000-5-51 ed.3



1 2 3 4 5 6 7 8 metrů

STAVBA	STAVEBNÍ ÚPRAVY VSTUPNÍCH PROSTORŮ V Č.P. 56 p.č. st. 633 - k. u. Český Brod [622737]	145
autor	Ing. arch. Josef Němec, Větrná 512, Český Brod, e-mail: josef@nemec.biz	
projektant	Petr Gruber, Lány u Prahy 70, 28001 Český Brod	
stavebník	Ing. arch. Josef Němec	

STAVBA	STAVEBNÍ ÚPRAVY VSTUPNÍCH PROSTORŮ V Č.P. 56 p.č. st. 633 - k. u. Český Brod [622737]	145
autor	Ing. arch. Josef Němec, Větrná 512, Český Brod, e-mail: josef@nemec.biz	
projektant	Petr Gruber, Lány u Prahy 70, 28001 Český Brod	
stavebník	Ing. arch. Josef Němec	

STAVBA	STAVEBNÍ ÚPRAVY VSTUPNÍCH PROSTORŮ V Č.P. 56 p.č. st. 633 - k. u. Český Brod [622737]	145
autor	Ing. arch. Josef Němec, Větrná 512, Český Brod, e-mail: josef@nemec.biz	
projektant	Petr Gruber, Lány u Prahy 70, 28001 Český Brod	
stavebník	Ing. arch. Josef Němec	

STAVBA	STAVEBNÍ ÚPRAVY VSTUPNÍCH PROSTORŮ V Č.P. 56 p.č. st. 633 - k. u. Český Brod [622737]	145
autor	Ing. arch. Josef Němec, Větrná 512, Český Brod, e-mail: josef@nemec.biz	
projektant	Petr Gruber, Lány u Prahy 70, 28001 Český Brod	
stavebník	Ing. arch. Josef Němec	

STAVBA	STAVEBNÍ ÚPRAVY VSTUPNÍCH PROSTORŮ V Č.P. 56 p.č. st. 633 - k. u. Český Brod [622737]	145
autor	Ing. arch. Josef Němec, Větrná 512, Český Brod, e-mail: josef@nemec.biz	
projektant	Petr Gruber, Lány u Prahy 70, 28001 Český Brod	
stavebník	Ing. arch. Josef Němec	

STAVBA	STAVEBNÍ ÚPRAVY VSTUPNÍCH PROSTORŮ V Č.P. 56 p.č. st. 633 - k. u. Český Brod [622737]	145
autor	Ing. arch. Josef Němec, Větrná 512, Český Brod, e-mail: josef@nemec.biz	
projektant	Petr Gruber, Lány u Prahy 70, 28001 Český Brod	
stavebník	Ing. arch. Josef Němec	

STAVBA	STAVEBNÍ ÚPRAVY VSTUPNÍCH PROSTORŮ V Č.P. 56 p.č. st. 633 - k. u. Český Brod [622737]	145
autor	Ing. arch. Josef Němec, Větrná 512, Český Brod, e-mail: josef@nemec.biz	
projektant	Petr Gruber, Lány u Prahy 70, 28001 Český Brod	
stavebník	Ing. arch. Josef Němec	

STAVBA	STAVEBNÍ ÚPRAVY VSTUPNÍCH PROSTORŮ V Č.P. 56 p.č. st. 633 - k. u. Český Brod [622737]	145
autor	Ing. arch. Josef Němec, Větrná 512, Český Brod, e-mail: josef@nemec.biz	
projektant	Petr Gruber, Lány u Prahy 70, 28001 Český Brod	
stavebník	Ing. arch. Josef Němec	

STAVBA	STAVEBNÍ ÚPRAVY VSTUPNÍCH PROSTORŮ V Č.P. 56 p.č. st. 633 - k. u. Český Brod [622737]	145
autor	Ing. arch. Josef Němec, Větrná 512, Český Brod, e-mail: josef@nemec.biz	
projektant	Petr Gruber, Lány u Prahy 70, 28001 Český Brod	
stavebník	Ing. arch. Josef Němec	

STAVBA	STAVEBNÍ ÚPRAVY VSTUPNÍCH PROSTORŮ V Č.P. 56 p.č. st. 633 - k. u. Český Brod [622737]	145
autor	Ing. arch. Josef Němec, Větrná 512, Český Brod, e-mail: josef@nemec.biz	
projektant	Petr Gruber, Lány u Prahy 70, 28001 Český Brod	
stavebník	Ing. arch. Josef Němec	

STAVBA	STAVEBNÍ ÚPRAVY VSTUPNÍCH PROSTORŮ V Č.P. 56 p.č. st. 633 - k. u. Český Brod [622737]	145
autor	Ing. arch. Josef Němec, Větrná 512, Český Brod, e-mail: josef@nemec.biz	
projektant	Petr Gruber, Lány u Prahy 70, 28001 Český Brod	
stavebník	Ing. arch. Josef Němec	

STAVBA	STAVEBNÍ ÚPRAVY VSTUPNÍCH PROSTORŮ V Č.P. 56 p.č. st. 633 - k. u. Český Brod [622737]	145
autor	Ing. arch. Josef Němec, Větrná 512, Český Brod, e-mail: josef@nemec.biz	
projektant	Petr Gruber, Lány u Prahy 70, 28001 Český Brod	
stavebník	Ing. arch. Josef Němec	

STAVBA	STAVEBNÍ ÚPRAVY VSTUPNÍCH PROSTORŮ V Č.P. 56 p.č. st. 633 - k. u. Český Brod [622737]	145
autor	Ing. arch. Josef Němec, Větrná 512, Český Brod, e-mail: josef@nemec.biz	
projektant	Petr Gruber, Lány u Prahy 70, 28001 Český Brod	
stavebník	Ing. arch. Josef Němec	

STAVBA	STAVEBNÍ ÚPRAVY VSTUPNÍCH PROSTORŮ V Č.P. 56 p.č. st. 633 - k. u. Český Brod [622737]	145
autor	Ing. arch. Josef Němec, Větrná 512, Český Brod, e-mail: josef@nemec.biz	
projektant	Petr Gruber, Lány u Prahy 70, 28001 Český Brod	
stavebník	Ing. arch. Josef Němec	

STAVBA	STAVEBNÍ ÚPRAVY VSTUPNÍCH PROSTORŮ V Č.P. 56 p.č. st. 633 - k. u. Český Brod [622737]	145
autor	Ing. arch. Josef Němec, Větrná 512, Český Brod, e-mail: josef@nemec.biz	
projektant	Petr Gruber, Lány u Prahy 70, 28001 Český Brod	
stavebník	Ing. arch. Josef Němec	

STAVBA	STAVEBNÍ ÚPRAVY VSTUPNÍCH PROSTORŮ V Č.P. 56 p.č. st. 633 - k. u. Český Brod [622737]	145
autor	Ing. arch. Josef Němec, Větrná 512, Český Brod, e-mail: josef@nemec.biz	
projektant	Petr Gruber, Lány u Prahy 70, 28001 Český Brod	
stavebník	Ing. arch. Josef Němec	

STAVBA	STAVEBNÍ ÚPRAVY VSTUPNÍCH PROSTORŮ V Č.P. 56 p.č. st. 633 - k. u. Český Brod [622737]	145
autor	Ing. arch. Josef Němec, Větrná 512, Český Brod, e-mail: josef@nemec.biz	
projektant	Petr Gruber, Lány u Prahy 70, 28001 Český Brod	
stavebník	Ing. arch. Josef Němec	

STAVBA	STAVEBNÍ ÚPRAVY VSTUPNÍCH PROSTORŮ V Č.P. 56 p.č. st. 633 - k. u. Český Brod [622737]	145
autor	Ing. arch. Josef Němec, Větrná 512, Český Brod, e-mail: josef@nemec.biz	
projektant	Petr Gruber, Lány u Prahy 70, 28001 Český Brod	
stavebník	Ing. arch. Josef Němec	

STAVBA	STAVEBNÍ ÚPRAVY VSTUPNÍCH PROSTORŮ V Č.P. 56 p.č. st. 633 - k. u. Český Brod [622737]	145
autor	Ing. arch. Josef Němec, Větrná 512, Český Brod, e-mail: josef@nemec.biz	
projektant	Petr Gruber, Lány u Prahy 70, 28001 Český Brod	
stavebník	Ing. arch. Josef Němec	

STAVBA	STAVEBNÍ ÚPRAVY VSTUPNÍCH PROSTORŮ V Č.P. 56 p.č. st. 633 - k. u. Český Brod [622737]	145
autor	Ing. arch. Josef Němec, Větrná 512, Český Brod, e-mail: josef@nemec.biz	
projektant	Petr Gruber, Lány u Prahy 70, 28001 Český Brod	
stavebník	Ing. arch. Josef Němec	

STAVBA	STAVEBNÍ ÚPRAVY VSTUPNÍCH PROSTORŮ V Č.P. 56 p.č. st. 633 - k. u. Český Brod [622737]	145
autor	Ing. arch. Josef Němec, Větrná 512, Český Brod, e-mail: josef@nemec.biz	
projektant	Petr Gruber, Lány u Prahy 70, 28001 Český Brod	
stavebník	Ing. arch. Josef Němec	

STAVBA	STAVEBNÍ ÚPRAVY VSTUPNÍCH PROSTORŮ V Č.P. 56 p.č. st. 633 - k. u. Český Brod [622737]	145
autor	Ing. arch. Josef Němec, Větrná 512, Český Brod, e-mail: josef@nemec.biz	
projektant	Petr Gruber, Lány u Prahy 70, 28001 Český Brod	
stavebník	Ing. arch. Josef Němec	

STAVBA	STAVEBNÍ ÚPRAVY VSTUPNÍCH PROSTORŮ V Č.P. 56 p.č. st. 633 - k. u. Český Brod [622737]	145
autor	Ing. arch. Josef Němec, Větrná 512, Český Brod, e-mail: josef@nemec.biz	
projektant	Petr Gruber, Lány u Prahy 70, 28001 Český Brod	
stavebník	Ing. arch. Josef Němec	

STAVBA	STAVEBNÍ ÚPRAVY VSTUPNÍCH PROSTORŮ V Č.P. 56 p.č. st. 633 - k. u. Český Brod [622737]	145
autor	Ing. arch. Josef Němec, Větrná 512, Český Brod, e-mail: josef@nemec.biz	
projektant	Petr Gruber, Lány u Prahy 70, 28001 Český Brod	
stavebník	Ing. arch. Josef Němec	

STAVBA	STAVEBNÍ ÚPRAVY VSTUPNÍCH PROSTORŮ V Č.P. 56 p.č. st. 633 - k. u. Český Brod [622737]	145
autor	Ing. arch. Josef Němec, Větrná 512, Český Brod, e-mail: josef@nemec.biz	
projektant	Petr Gruber, Lány u Prahy 70, 28001 Český Brod	
stavebník	Ing. arch. Josef Němec	

STAVBA	STAVEBNÍ ÚPRAVY VSTUPNÍCH PROSTORŮ V Č.P. 56 p.č. st. 633 - k. u. Český Brod [622737]	145
autor	Ing. arch. Josef Němec, Větrná 512, Český Brod, e-mail: josef@nemec.biz	
projektant	Petr Gruber, Lány u Prahy 70, 28001 Český Brod	
stavebník	Ing. arch. Josef Němec	

STAVBA	STAVEBNÍ ÚPRAVY VSTUPNÍCH PROSTORŮ V Č.P. 56 p.č. st. 633 - k. u. Český Brod [622737]	145
autor	Ing. arch. Josef Němec, Větrná 512, Český Brod, e-mail: josef@nemec.biz	
projektant	Petr Gruber, Lány u Prahy 70, 28001 Český Brod	
stavebník	Ing. arch. Josef Němec	

STAVBA	STAVEBNÍ ÚPRAVY VSTUPNÍCH PROSTORŮ V Č.P. 56 p.č. st. 633 - k. u. Český Brod [622737]	145
autor	Ing. arch. Josef Němec, Větrná 512, Český Brod, e-mail: josef@nemec.biz	
projektant	Petr Gruber, Lány u Prahy 70, 28001 Český Brod	
stavebník	Ing. arch. Josef Němec	

STAVBA	STAVEBNÍ ÚPRAVY VSTUPNÍCH PROSTORŮ V Č.P. 56 p.č. st. 633 - k. u. Český Brod [622737]	145
autor	Ing. arch. Josef Němec, Větrná 512, Český Brod, e-mail: josef@nemec.biz	
projektant	Petr Gruber, Lány u Prahy 70, 28001 Český Brod	
stavebník	Ing. arch. Josef Němec	

STAVBA	STAVEBNÍ ÚPRAVY VSTUPNÍCH PROSTORŮ V Č.P. 56 p.č. st. 633 - k. u. Český Brod [622737]	145
autor	Ing. arch. Josef Němec, Větrná 512, Český Brod, e-mail: josef@nemec.biz	
projektant	Petr Gruber, Lány u Prahy 70, 28001 Český Brod	
stavebník	Ing. arch. Josef Němec	

STAVBA	STAVEBNÍ ÚPRAVY VSTUPNÍCH PROSTORŮ V Č.P. 56 p.č. st. 633 - k. u. Český Brod [622737]	145
autor	Ing. arch. Josef Němec, Větrná 512, Český Brod, e-mail: josef@nemec.biz	
projektant	Petr Gruber, Lány u Prahy 70, 28001 Český Brod	
stavebník	Ing. arch. Josef Němec	

STAVBA	STAVEBNÍ ÚPRAVY VSTUPNÍCH PROSTORŮ V Č.P. 56 p.č. st. 633 - k. u. Český Brod [622737]	145
autor	Ing. arch. Josef Němec, Větrná 512, Český Brod, e-mail: josef@nemec.biz	
projektant	Petr Gruber, Lány u Prahy 70, 28001 Český Brod	
stavebník	Ing. arch. Josef Němec	

STAVBA	STAVEBNÍ ÚPRAVY VSTUPNÍCH PROSTORŮ V Č.P. 56 p.č. st. 633 - k. u. Český Brod [622737]	145
autor	Ing. arch. Josef Němec, Větrná 512, Český Brod, e-mail: josef@nemec.biz	
projektant	Petr Gruber, Lány u Prahy 70, 28001 Český Brod	
stavebník	Ing. arch. Josef Němec	

STAVBA	STAVEBNÍ ÚPRAVY VSTUPNÍCH PROSTORŮ V Č.P. 56 p.č. st. 633 - k. u. Český Brod [622737]	145
autor	Ing. arch. Josef Němec, Větrná 512, Český Brod, e-mail: josef@nemec.biz	
projektant	Petr Gruber, Lány u Prahy 70, 28001 Český Brod	
stavebník	Ing. arch. Josef Němec	

STAVBA	STAVEBNÍ ÚPRAVY VSTUPNÍCH PROSTORŮ V Č.P. 56 p.č. st. 633 - k. u. Český Brod [622737]	145
autor	Ing. arch. Josef Němec, Větrná 512, Český Brod, e-mail: josef@nemec.biz	
projektant	Petr Gruber, Lány u Prahy 70, 28001 Český Brod	
stavebník	Ing. arch. Josef Němec	

STAVBA	STAVEBNÍ ÚPRAVY VSTUPNÍCH PROSTORŮ V Č.P. 56 p.č. st. 633 - k. u. Český Brod [622737]	145
autor	Ing. arch. Josef Němec, Větrná 512, Český Brod, e-mail: josef@nemec.biz	
projektant	Petr Gruber, Lány u Prahy 70, 28001 Český Brod	
stavebník	Ing. arch. Josef Němec	

SILNOPROUDÁ ELEKTROTECHNIKA	
YVOREG	PŮDORYS 1.NP
měřítko:	1:50
napájecí PD:	DSP
datum:	12 - 2016